ЭКСПРО
Фабрика современной мебели

Адрес: Россия, г. Тула, ул. Щегловская засека, 31А
тел.: 8-800-770-76-54
E-mail:toexpro@mail.ru
Internet:http://www.expro.ru

Схема сборки тумбы приставной N-692

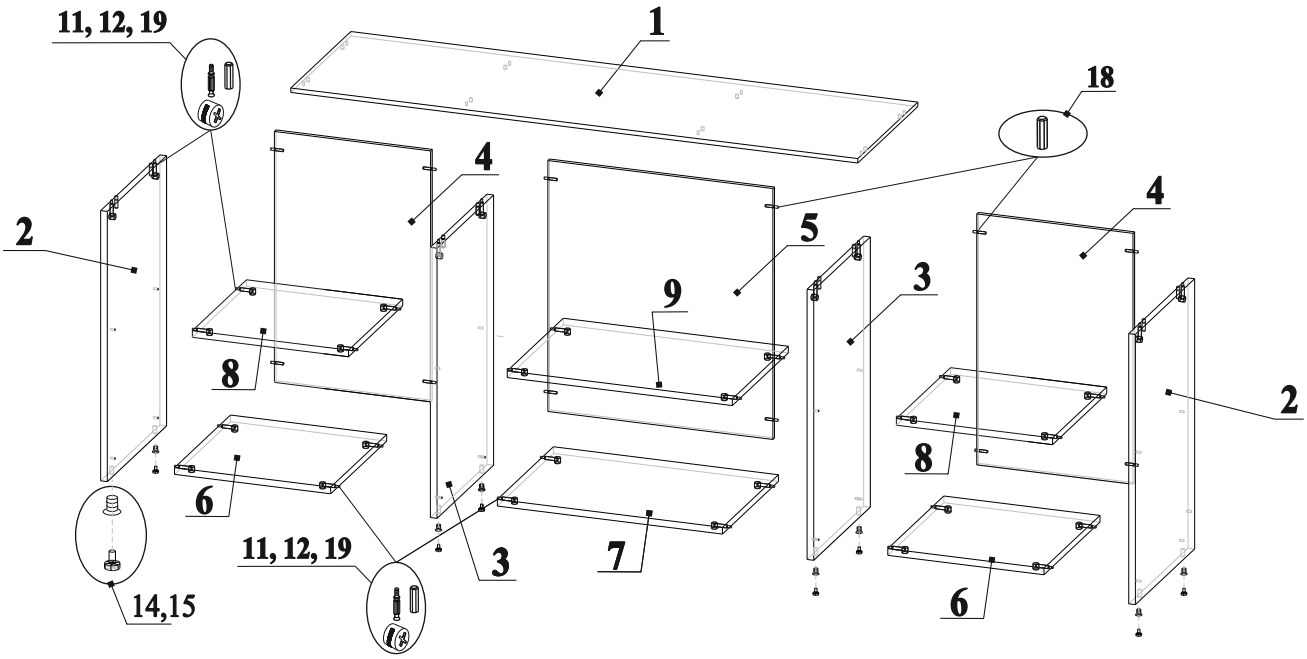

Рис.1

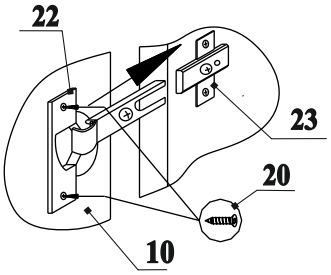

Рис.2

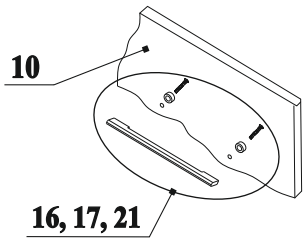

Рис.4

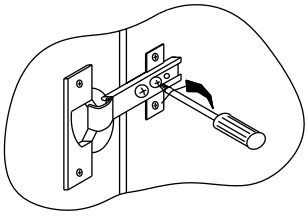

Рис.3

Регулировка дверей

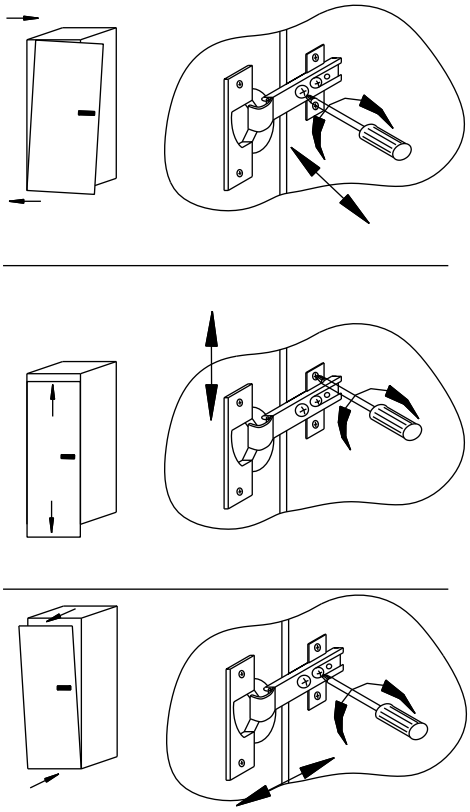

ЭКСПРО
Фабрика современной мебели

Адрес: Россия, г. Тула, ул. Щегловская засека, 31А
тел.: 8-800-770-76-54
E-mail:toexpro@mail.ru
Internet:http://www.expro.ru

Схема сборки тумбы приставной N-691, N-692

Детали

поз.	Наименование	Размер	Кол-во
1	Крышка	1532x446x12	1
2	Бок левый/правый	730x440x18	2
3	Перегородка л/пр	730x420x18	2
4	Задняя стенка 1	678x422x12	2
5	Задняя стенка 2	678x608x12	1
6	Горизонталь 1	422x416x18	2
7	Горизонталь 2	608x416x18	1
8	Горизонталь 3	422x402x18	2
9	Горизонталь 4	608x402x18	1
10	Дверь л/пр	692x427x18	2

Фурнитура

поз.	Наименование	Кол-во	Эскиз
11	Болт минификс саморез	32	
12	Эксцентрик 15/18	32	
13	Заглушка на растекс	20	
14	Присадка к опоре	8	
15	Опора М8х25	8	
16	Ручка 160 мм	2	
17	Винт М4х22	4	
18	Шкант 6х30	12	
19	Шкант 8х30	8	
20	Шуруп 3,5х16	8	
21	Насадное кольцо	4	
22	Петля вкладная	4	
23	Ответная планка	4	
24	Отбойник для двери	4	

Порядок сборки:

1. В отверстия на деталях 2, 3, 6, 7, 8 и 9 вставить эксцентрики 12 стрелками к торцевым отверстиям (рис.1);
2. В торцевые отверстия на деталях 2 и 3 вставить шканты 19 (рис.1);
3. В торцевые отверстия на деталях 4 и 5 вставить шканты 18 (рис. 1);
4. Вкрутить дюбели 11 в отверстия на деталях 1, 2 и 3 (рис. 1);
5. В нижние торцы деталей 2 и 3 закрутить футорки 14 и вкрутить в них опору 15 (рис.1);
6. Соединить детали 2, 3, 4, 5, 6, 7, 8 и 9 затянуть эксцентрики 12 по часовой стрелке до упора (рис.1);
7. Соединить деталь 1 с деталями 2 и 3, затянуть эксцентрики 12 по часовой стрелке до упора (рис.1);
8. Привернуть петли 22 к деталям 10 шурупами 20 (рис.2);
9. Привернуть ответные планки 23 к деталям 2 (рис.2);
10. Надвинуть петли на ответные планки (рис.2);
11. Закрепить петли на ответных планках (рис.3);
12. Привернуть к деталям 10 ручку 16 винтами 17, подложив под шляпку винта насадное кольцо 21(рис.4);
13. Отрегулировать двери как показано на схеме.
14. Наклеить отбойники 24.